	Nombre del documento: Procedimiento de Participación y Consulta de los Trabajadores.	Código: ITQ-SS-PO-005
	Referencia a la Norma ISO 45001:2018 5.4	Revisión: 0 Página 1 de 4

1. Propósito

Establecer como se realiza la participación y consulta del personal del ITQ, para la gestión de la seguridad y salud de los trabajadores.

2. Alcance

Este procedimiento aplica para la gestión de la seguridad y salud de los trabajadores.

3. Políticas de operación

- 3.1 La participación y consulta es dirigida a todo el personal del ITQ.
- 3.2 El impacto es dirigido a la gestión de la seguridad y salud del personal, contratistas y visitantes en su desarrollo, planificación, implementación, evaluación del desempeño y sus acciones de mejora.
- 3.3 El presente procedimiento dirige los mecanismos para la participación y consulta.
- 3.4 Se proporciona un acceso oportuno a información clara, comprensible y pertinente para la seguridad.
- 3.5 Se determinan y eliminan los obstáculos o barreras a participar y se minimizan aquellas que no pueden eliminarse.

CONTROL DE EMISIÓN		
ELABORÓ	REVISÓ	AUTORIZÓ
Alejandro Hinojosa Romero Coordinador del SGSO Roberto Amado Diego León Estrada Representante de la Dirección	Roberto Amado Diego León Estrada Representante de la Dirección	Máximo Pliego Díaz Director
Firma:	Firma:	Firma:
26 de agosto de 2021	30 de agosto de 2021	02 de septiembre de 2021

Toda copia en PAPEL es un "Documento No Controlado" a excepción del original.

	Nombre del documento: Procedimiento de Participación y Consulta de los Trabajadores.	Código: ITQ-SS-PO-005
		Revisión: 0
	Referencia a la Norma ISO 45001:2018 5.4	Página 2 de 4

4. Diagrama del procedimiento.

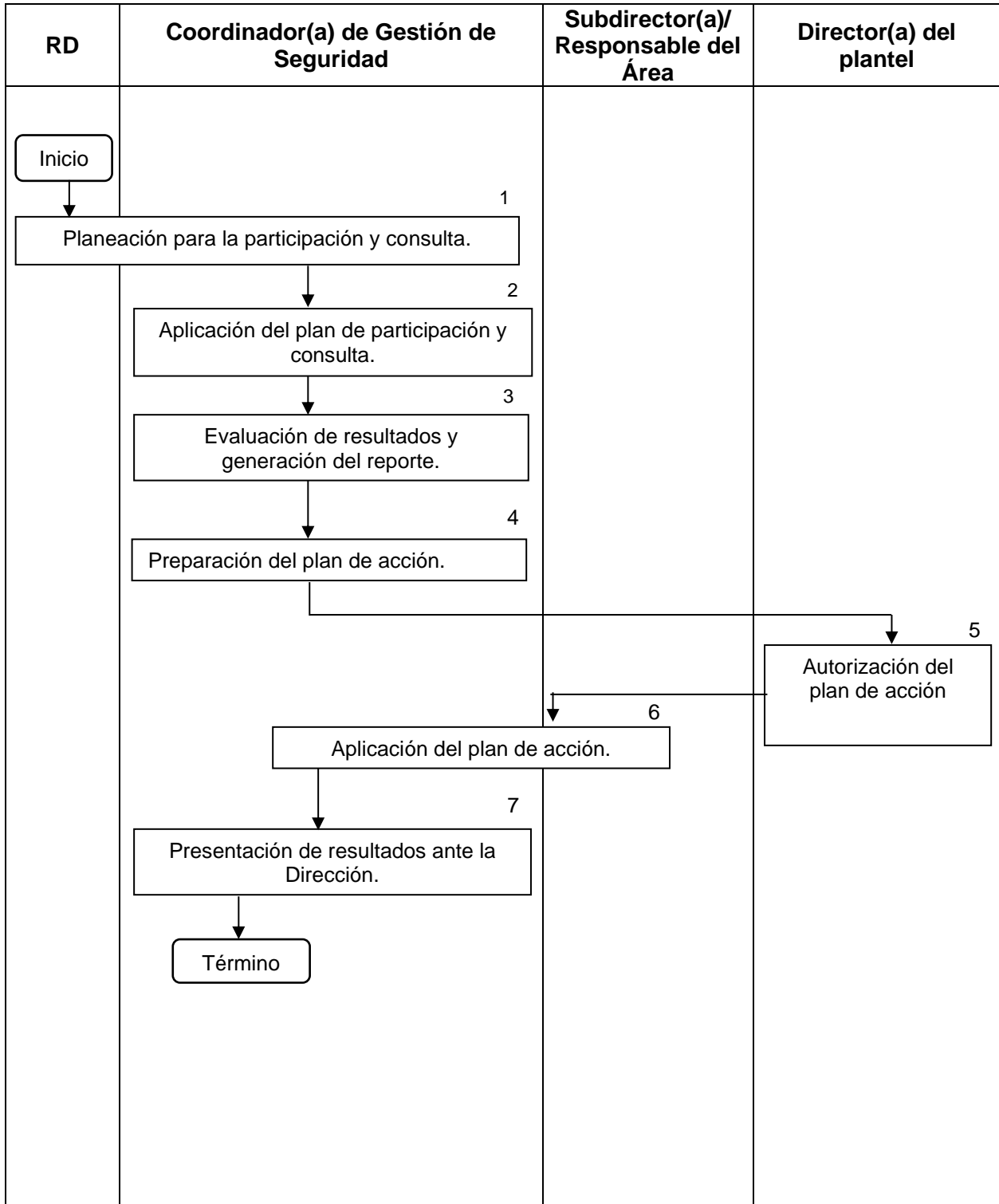

	Nombre del documento: Procedimiento de Participación y Consulta de los Trabajadores.	Código: ITQ-SS-PO-005
	Referencia a la Norma ISO 45001:2018 5.4	Revisión: 0
		Página 2 de 4

5. Descripción del Procedimiento.

SECUENCIA DE ETAPAS	DESCRIPCIÓN	RESPONSABLE
1. Planeación para la participación y consulta.	1.1 Determinan la forma de realizar la participación y consulta de los trabajadores lo cual incluye: a) Medios o formas de consulta b) Temas a tratar c) Frecuencia, plazos o fechas d) Responsables e) Método de recopilación de las respuestas f) Método de análisis de respuestas g) Generación de reportes h) Aplicación de acciones con base en la consulta i) Elaboran el <i>Plan de Participación y Consulta de los Trabajadores (ITQ-SS-PO-005-01)</i>	RD, Coordinador(a) Gestión de la Seguridad
2. Aplicación del plan de participación y consulta	2.1 Inicia la aplicación del plan conforme a las fechas o frecuencias establecidos en el mismo. 2.2 Solicita la participación de los Jefes de Departamento que requiere para la aplicación del plan o solicita al centro de Cómputo la aplicación electrónica de la(s) encuesta(s).	Coordinador(a) Gestión de la Seguridad
3. Evaluación de resultados y generación del reporte	3.1 Realiza la recopilación de la información en forma de respuestas, sugerencias y observaciones. 3.2 Con esta información generada por la participación y consulta a través de los diferentes medios elabora el <i>reporte de participación y consulta de los trabajadores (ITQ-SS-PO-005-02)</i> .	Coordinador(a) Gestión de la Seguridad
4. Preparación del plan de acción	4.1 Con base en el reporte generado prepara el plan de trabajo o realiza correcciones o ajustes a la Gestión de la Seguridad 4.2 Entrega el plan de trabajo al RD, quien lo revisa y lo entrega a Dirección para su autorización.	Coordinador(a) Gestión de la Seguridad
5. Autorización del plan de acción	5.1 Revisan el plan de trabajo y solicita ajustes o lo autoriza.	Director
6. Aplicación del plan de acción	6.1 Una vez autorizado se aplica el plan de trabajo.	Coordinador(a) Gestión de la Seguridad/ Jefes de Departamento
7. Presentación de resultados a la Dirección	7.1 Se informa de los resultados a la Dirección.	RD, Coordinador(a) Gestión de la Seguridad

	Nombre del documento: Procedimiento de Participación y Consulta de los Trabajadores.	Código: ITQ-SS-PO-005
		Revisión: 0
	Referencia a la Norma ISO 45001:2018 5.4	Página 3 de 4

6. Documentos de referencia

DOCUMENTOS
Norma ISO 45001:2018 Requisitos para la gestión de seguridad y salud de los trabajadores.

7. Registros

Registros	Tiempo de Retención	Responsable de conservarlo	Código de registro
Plan de participación y consulta de los trabajadores	3 años	Coordinador(a) del SGSO	ITQ-SS-PO-005-01
Reporte de participación y consulta de los trabajadores	3 años	Coordinador(a) del SGSO	ITQ-SS-PO-005-02

8. Glosario

Consulta: Búsqueda de opiniones para tomar una decisión.

Participación: Acción y efecto de involucrar en la toma de decisiones.

9. Anexos

9.1	Plan de Participación y Consulta de los Trabajadores	ITQ-SS-PO-005-01
9.2	Reporte de Participación y Consulta de los Trabajadores	ITQ-SS-PO-005-02

10. Cambios de esta versión

Número de revisión.	Fecha de actualización	Descripción del cambio.
0	26 de agosto de 2021	Generación de la parte documental del SGSO por primera vez.

Toda copia en PAPEL es un "Documento No Controlado" a excepción del original.